Wilgenhoek 24 Zevenaar



ZEVENAAR | Wilgenhoek 24 Vraagprijs € 459.000 K.K.

S-Makelaars

0316342433 | info@s-makelaars.nl
s-makelaars.nl

Kenmerken & specificaties



Woonoppervlakte:	169m²
Perceeloppervlakte:	223m²
Energielabel:	C
Bouwjaar:	1972

- Dak- en vloerisolatie
- Grotendeels kunststof kozijnen met HR+ + beglazing
- 8 zonnepanelen
- Begane grond uitgerust met vloerverwarming
- 2x airconditioning
- Eigen oprit voor 1 auto
- Multifunctionele aanbouw
- Elektra volledig vernieuwd
- Gelegen aan een autoluw hofje, in een kindvriendelijke woonwijk



Omschrijving

Ben jij op zoek naar een instapklare, royale hoekwoning met veel leefruimte én verrassend veel mogelijkheden? Zoek dan niet verder!
Welkom aan de Wilgenhoek 24 in Zevenaar.

Deze ruime hoekwoning is gebouwd in 1972, maar is de afgelopen jaren flink onder handen genomen en op verschillende punten gemoderniseerd. Zo zijn nagenoeg alle kozijnen vervangen door kunststof kozijnen met HR++-beglazing, is de begane grond uitgerust met vloerverwarming, zijn er 8 zonnepanelen geplaatst en beschikken zowel de begane grond als de eerste verdieping over airconditioning.

Ook binnenshuis zijn diverse verbeteringen doorgevoerd. De keuken is in 2022 vernieuwd, de vloeren zijn vervangen door een keurige pvc-vloer en ook de tuin is volledig aangepakt.

Een absolute meerwaarde is de multifunctionele aanbouw aan de achterzijde. Deze ruimte leent zich uitstekend voor bijvoorbeeld een bedrijf of kantoor aan huis, een comfortabele thuiswerkplek, hobbyruimte of een eigen plek voor nog thuiswonende kinderen.

De woning ligt aan een autoluw hofje in een prettige en kindvriendelijke woonwijk. Op loopafstand bevinden zich onder andere een basisschool, diverse speeltuinen en zwembad ‘Het Lentebad’. Ook het gezellige stadscentrum van Zevenaar ligt op slechts 5 minuten fietsen en biedt een gevarieerd aanbod aan winkels en horecagelegenheden.









































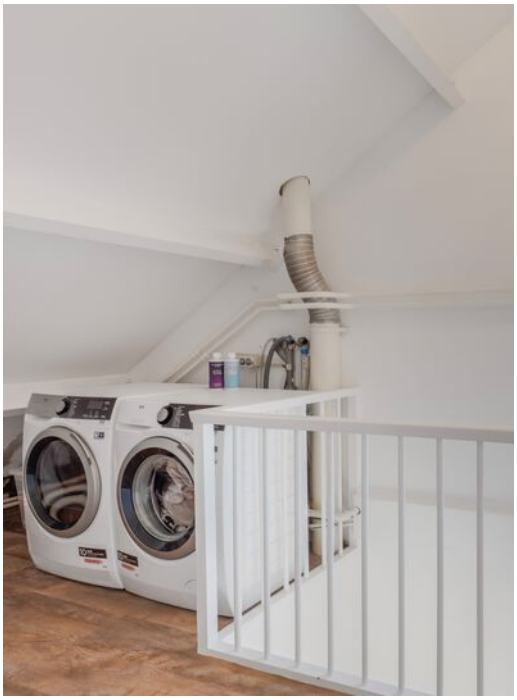



Plattegrond



De plattegronden zijn voor promotionele doeleinden en ter indicatie.
Aan de plattegronden kunnen geen rechten worden ontleend.

Plattegrond



De plattegronden zijn voor promotionele doeleinden en ter indicatie.
Aan de plattegronden kunnen geen rechten worden ontleend.

Plattegrond

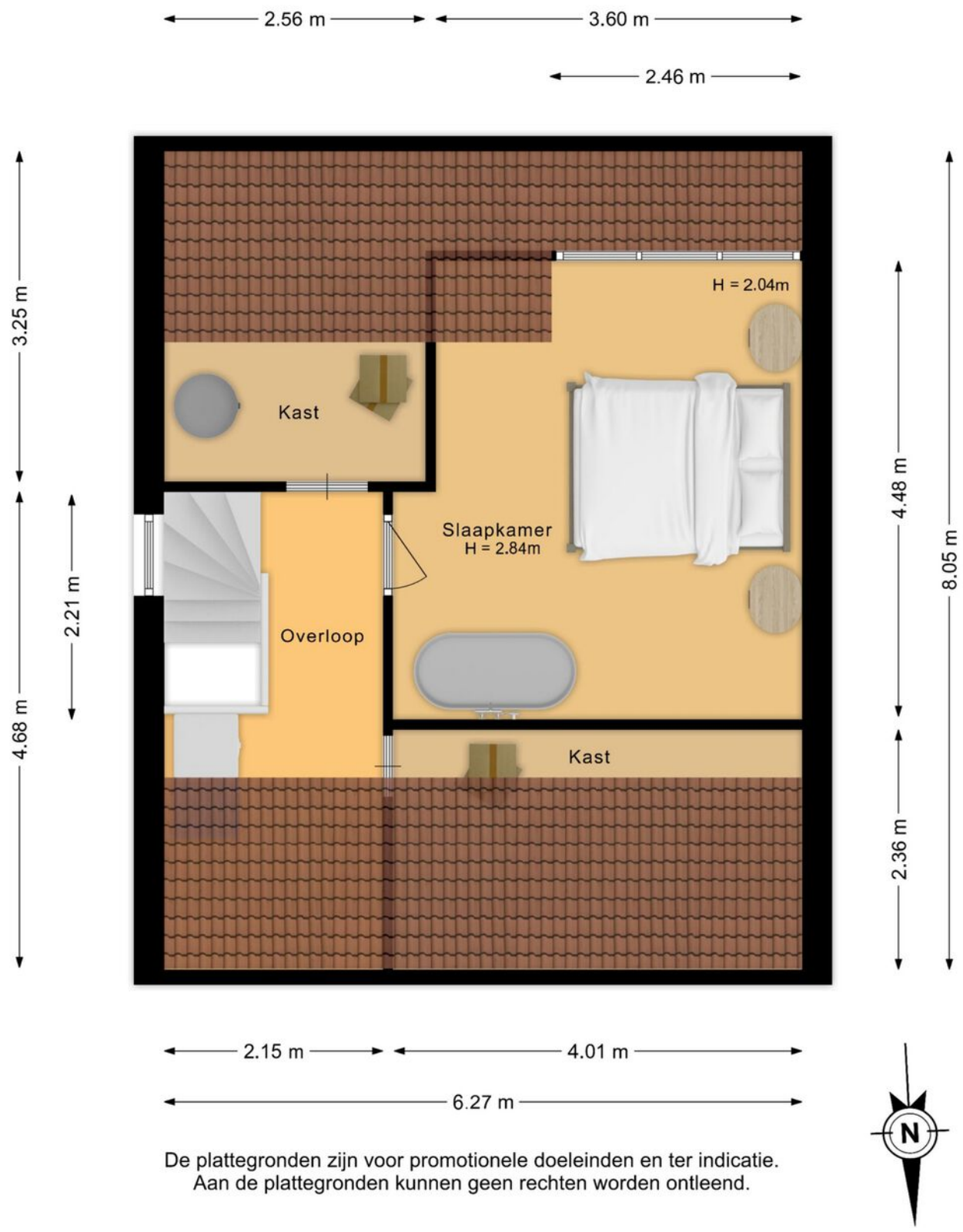

De plattegronden zijn voor promotionele doeleinden en ter indicatie.
Aan de plattegronden kunnen geen rechten worden ontleend.

Plattegrond



De plattegronden zijn voor promotionele doeleinden en ter indicatie.
Aan de plattegronden kunnen geen rechten worden ontleend.

Locatie
op de kaart

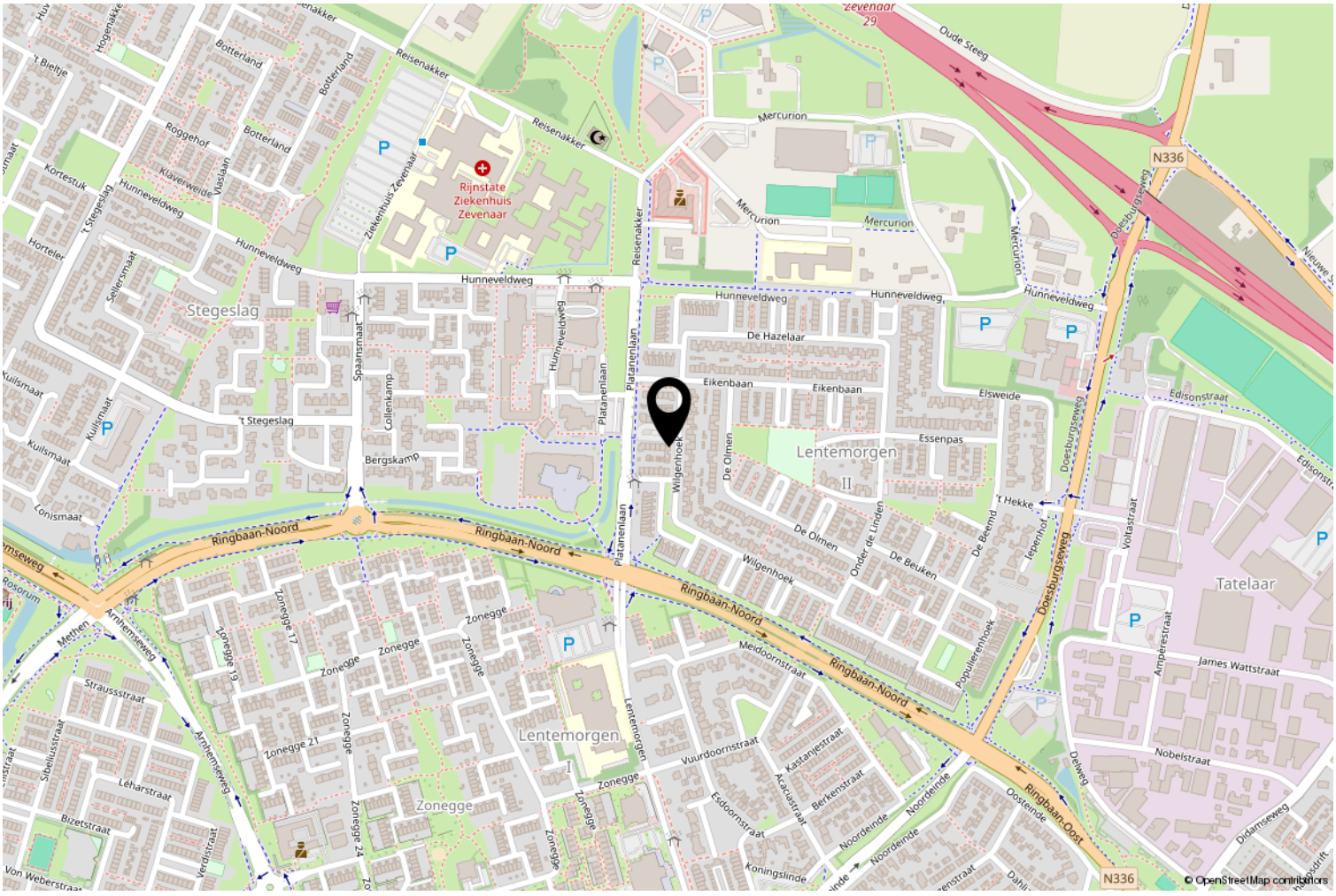

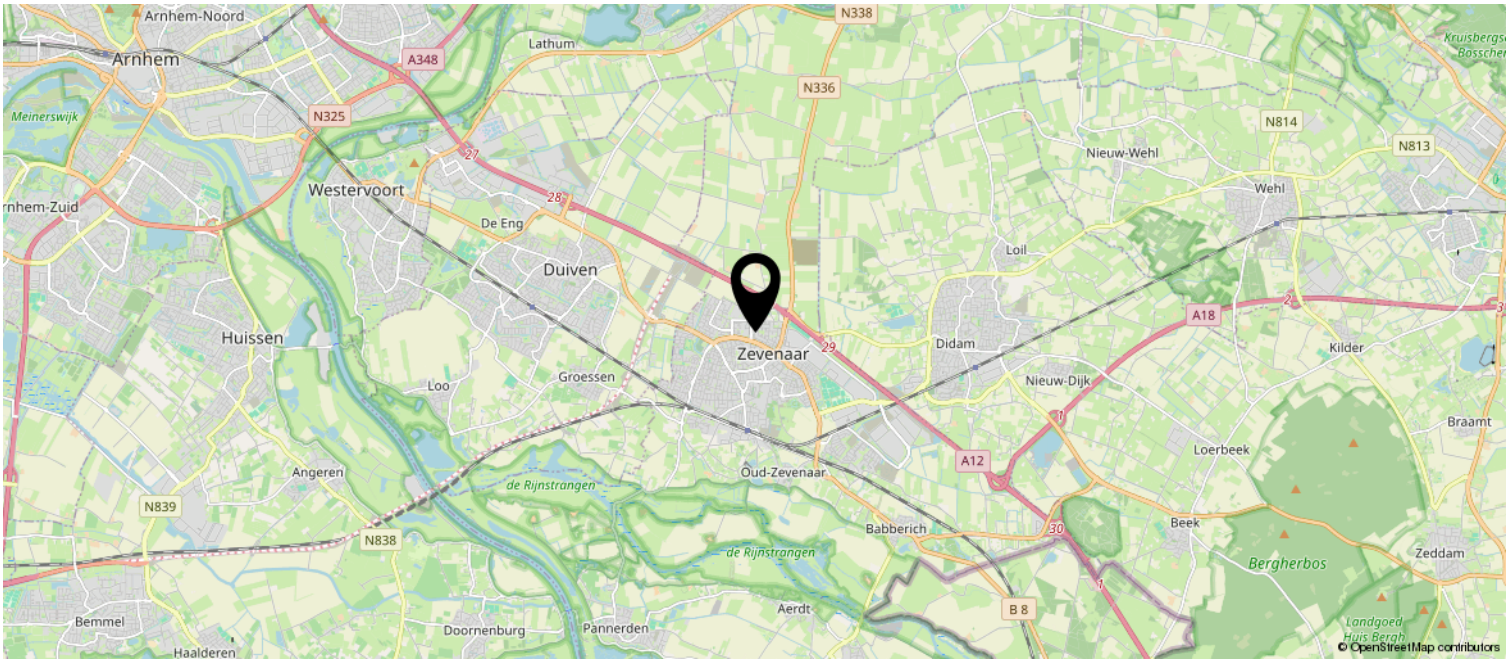

Kadastrale kaart

Kadastrale kaart

Uw referentie: S-Fin



12345	Perceelnummer
25	Huisnummer
	Vastgestelde kadastrale grens
	Voorlopige kadastrale grens
	Administratieve kadastrale grens
	Bebouwing

Deze kaart is noordgericht

Schaal 1: 500

Kadastrale gemeente	Oud-Zevenaar
Sectie	K
Perceel	2891

Voor een eensluidend uittreksel, geleverd op 15 oktober 2026
De bewaarder van het kadaster en de openbare registers

Aan dit uittreksel kunnen geen betrouwbare maten worden ontleend.
De Dienst voor het kadaster en de openbare registers behoudt zich de intellectuele eigendomsrechten voor, waaronder het auteursrecht en het databankenrecht.

kadaster

Lijst van zaken S-Makelaars

Persoonlijke gegevens

Adres te verkopen woning:	Wilgenhoek 24, 6903 BT, Zevenaar
Datum:	14-10-2026

Voor de onderstaande zaken -ongeacht of ze roerend dan wel onroerend zijn- geldt dat ze soms wel en soms niet in de woning achterblijven. De lijst is bedoeld om duidelijkheid te scheppen om discussies achteraf te voorkomen.

Woning

Interieur

	Blijft achter	Gaat mee	Kan worden overgenomen	N.v.t.
Verlichting, te weten:				
Inbouwspots / dimmers	☒	☐	☐	☐
Opbouwspots / armaturen / lampen / dimmers	☒	☐	☐	☐
Losse (hang)lampen	☐	☒	☐	☐
(Losse) kasten, legplanken, te weten:				
(Losse) kasten	☐	☐	☒	☐
Boeken / legplanken	☐	☐	☒	☐
Raamdecoratie/zonwering binnen, te weten:				
Gordijnrails	☐	☐	☒	☐
Gordijnen	☐	☐	☒	☐
Overgordijnen	☐	☐	☒	☐
(Losse) horren / rolhorren	☒	☐	☐	☐
Plissegordijnen	☒	☐	☐	☐
Vloerdecoratie, te weten:				
Pvc-vloer	☒	☐	☐	☐

Lijst van zaken S-Makelaars

Keuken

Keukenblok (met bovenkasten)	☒	☐	☐	☐
Keuken (inbouw)apparatuur, te weten:				
Kookplaat	☒	☐	☐	☐
(Gas) fornuis	☒	☐	☐	☐
Afzuigkap	☒	☐	☐	☐
Oven	☒	☐	☐	☐
Koelkast	☒	☐	☐	☐
Vaatwasser	☒	☐	☐	☐
Quooker	☒	☐	☐	☐

Sanitair/sauna

Toilet met de volgende toebehoren:				
Toiletpot	☒	☐	☐	☐
Toiletrolhouder	☒	☐	☐	☐
Toiletborstel (houder)	☒	☐	☐	☐
Fontein	☒	☐	☐	☐
Badkamer met de volgende toebehoren:				
Ligbad	☒	☐	☐	☐
Douche (cabine / scherm)	☒	☐	☐	☐
Wastafel	☒	☐	☐	☐
Wastafelmeubel	☒	☐	☐	☐
Toiletkast	☒	☐	☐	☐

Lijst van zaken S-Makelaars

Toiletpot	☒	☐	☐	☐
Toiletrolhouder	☒	☐	☐	☐
Toiletborstel (houder)	☒	☐	☐	☐

Exterieur/Installaties/Veiligheid/Energiebesparing

Brievenbus	☒	☐	☐	☐
(Voordeur) bel	☐	☒	☐	☐
Rookmelders	☒	☐	☐	☐
(Klok) thermostaat	☒	☐	☐	☐
Airconditioning	☒	☐	☐	☐
Rolluiken	☒	☐	☐	☐
Warmwatervoorziening, te weten:				
CV-installatie	☒	☐	☐	☐
Boiler	☒	☐	☐	☐
Overige zaken, te weten:				
Telefoonaansluiting / internetaansluiting	☒	☐	☐	☐
Zonnepanelen	☒	☐	☐	☐
Oplaadpunt elektrische auto	☐	☒	☐	☐

Lijst van zaken S-Makelaars

Tuin

Inrichting

Tuinaanleg / bestrating	☒	☐	☐	☐
Beplanting	☒	☐	☐	☐

Verlichting/installaties

Buitenverlichting	☒	☐	☐	☐

Bebouwing

Tuinhuis / buitenberging	☒	☐	☐	☐
Kasten / werkbank in tuinhuis / berging	☒	☐	☐	☐

Overige zaken

Vlaggenmast (houder)	☒	☐	☐	☐

Overig

Zijn er zaken die geen eigendom zijn van verkoper omdat er sprake is van een leasecontract of huurcontract. Zo ja, neemt verkoper de zaak mee of wordt het betreffende contract overgenomen?	**Ja**	**Nee**	**Gaat mee**	**Moet worden overgenomen**
CV	☐	☒	☐	☐
Boiler	☐	☒	☐	☐
Zonnepanelen	☐	☒	☐	☐

Voor akkoord,

De opdrachtgever/verkoper,
(en echtgeno(o)t(e)/partner)

plaats en datum:

Koper,
(en echtgeno(o)t(e)/partner)

plaats en datum:

Bekijk deze woning online!

www.wilgenhoek24.nl

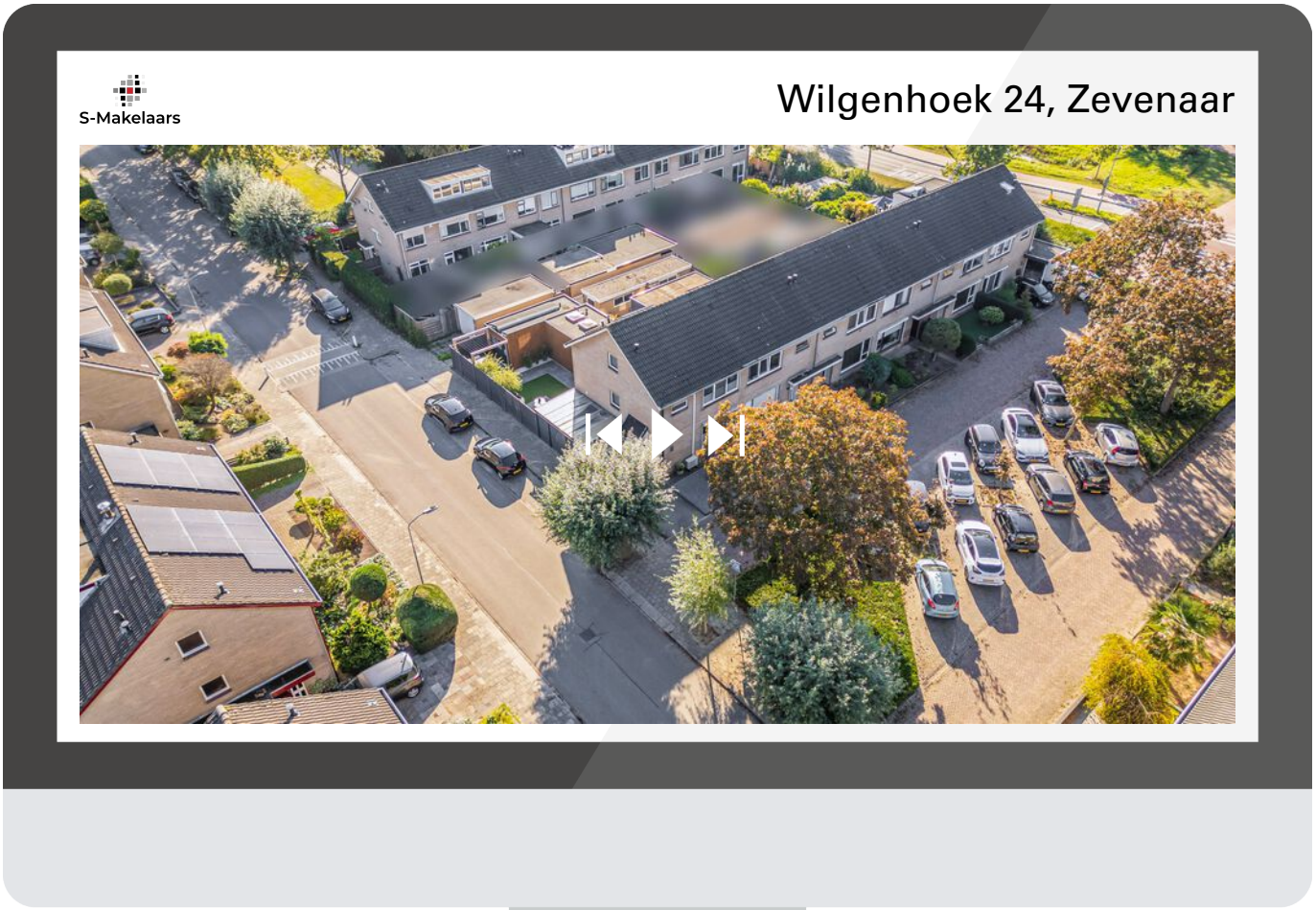

Bezoek de unieke woningwebsite voor aanvullende documentatie!

S-Makelaars

Algemene verkoopinformatie

Verplichtingen van verkoper en koper
Een verkoper moet bekende gebreken van een woning altijd melden aan een potentiële koper. Een koper mag er op zijn beurt van uitgaan dat een woning de eigenschappen heeft die normaal gesproken verwacht mogen worden. Wanneer er twijfel is of kan zijn, hoort de koper daar vragen over te stellen of zelf onderzoek te doen. Soms betekent dat ook dat een deskundige moet worden ingeschakeld, bijvoorbeeld voor een bouwkundig onderzoek. In dat geval wordt dit opgenomen als een extra ontbindende voorwaarde in de koopovereenkomst.

Bieden onder voorbehoud van financiering
Veel kopers kopen een woning met een hypotheek. Daarom wordt in de koopovereenkomst vaak een ontbindende voorwaarde voor de financiering opgenomen. De koper krijgt dan meestal zes weken de tijd om de financiering te regelen. Lukt dat niet, dan kan de koop kosteloos worden ontbonden, mits dit binnen de afgesproken termijn gebeurt en de koper een afwijzingsbrief van de bank kan laten zien.

Ben je benieuwd naar je mogelijkheden voor een hypotheek? De onafhankelijke financieel adviseurs van S-Financiële Diensten helpen graag om de beste opties te bekijken. Neem gerust contact op voor een vrijblijvend gesprek via telefoonnummer 0316 - 342 433.

Kosten voor rekening van de koper
De vermelding ‘kosten koper’ bij een vraagprijs betekent dat bepaalde bijkomende kosten voor rekening van de koper zijn. Denk aan notariskosten, kosten voor hypotheekadvies, de taxatie van de woning (deze wordt uitgevoerd door een onafhankelijke taxateur) en meestal ook overdrachtsbelasting, die twee procent van de verkoopprijs bedraagt. Deze kosten worden bij de notaris betaald bij de overdracht van de woning.

Wanneer is de koop definitief?
De koop is pas definitief wanneer koper en verkoper het eens zijn over de belangrijkste punten, zoals de koopsom, eventuele ontbindende voorwaarden en de overdrachtsdatum. De verkoper hoeft niet altijd voor de hoogste bieder te kiezen en mag de woning ook gunnen aan iemand die een lager bod heeft gedaan.

Let op: een koop is pas rechtsgeldig wanneer de afspraken schriftelijk zijn vastgelegd door de makelaar en door beide partijen zijn ondertekend. Zolang de koopovereenkomst nog niet is getekend, mogen zowel de koper als de verkoper nog met andere partijen in gesprek gaan.

S-Makelaars

Bedenktijd
De verkopende partij dient de koopovereenkomst altijd als eerste te tekenen, gevolgd door de kopende partij. Indien de kopende partij de koopovereenkomst heeft getekend heeft hij of zij recht op 3 werkdagen bedenktijd, waarbij minimaal 2 dagen buiten het weekend moeten vallen. De bedenktijd gaat in op de dag nadat de koper heeft getekend en geldt ook alleen voor de kopende partij.

Notaris
De kopende partij heeft altijd het recht om een notaris aan te wijzen waar de overdracht plaats zal vinden. Het is gebruikelijk om dit te doen in de directe omgeving van het verkochte object. Dit heeft te maken met het feit dat er op de dag van overdracht nog een eindinspectie bij de woning zelf moet plaatsvinden (meterstanden opnemen en laatste ronde door de woning met verkoper). Dit gebeurt vaak vlak voor de overdracht en dan wordt het lastiger als de notaris niet in de directe omgeving zijn kantoor heeft gevestigd. Indien een koper kiest voor een notaris buiten een straal van 25 kilometer van het verkochte object, dan komen eventuele kosten voor een volmacht voor verkoper, voor rekening van koper.

Clausules
Vaak worden er in een koopovereenkomst aanvullende clausules opgenomen, dit is volledig afhankelijk van het type woonhuis. Zo wordt er bij woningen van ouder dan 30 jaar een ouderdomsclausule opgenomen (de bouwnormen lagen destijds lager dan de bouwnormen van nu en daar kan een verkoper niet voor aansprakelijk gesteld worden).

Bij woningen van vóór 1992 wordt een asbestclausule opgenomen (het was in de jaren hiervoor gebruikelijk asbesthoudende materialen te gebruiken, een verkoper kan dan dus niet garanderen dat een woning volledig asbestvrij is). Indien een verkoper nooit of al een behoorlijke tijd niet meer in een woning heeft gewoond, wordt er een niet zelf-bewoningsclausule opgenomen in de koopovereenkomst (een verkoper is dan niet bewust bezig geweest met eventuele gebreken van een woning en kan hier niet van op de hoogte zijn, dus kan hier ook niet voor aansprakelijk gesteld worden).



Je droomhuis én de juiste hypotheek? Regel het bij ons.

Een huis kopen is spannend genoeg, laat staan de hypotheek regelen. Daarom combineren wij persoonlijke begeleiding met helder advies. Zo vind je niet alleen je droomhuis, maar ook de hypotheek die daar perfect bij past.

Onze aanpak
We nemen de tijd om je echt te leren kennen – jouw wensen, toekomstplannen en financiële situatie vormen het uitgangspunt. Tijdens het hele traject heb je één vaste adviseur die met je meedenkt, alles stap voor stap uitlegt en zorgt dat je precies weet waar je aan toe bent.

We vergelijken verschillende geldverstrekkers en hypotheekvormen, zodat je kunt kiezen uit de opties die het beste bij jou passen. Geen standaardadvies, maar een oplossing op maat. En ook na het afsluiten van je hypotheek blijven we betrokken. Denk aan aanpassingen bij verbouwingen, veranderingen in je inkomen of als je gewoon even wilt checken of alles nog up-to-date is.

Zo zorgen we ervoor dat je met een gerust gevoel kunt wonen – nu én in de toekomst.

S-Financiële Diensten

Grietsestraat 150 • 6901 GW Zevenaar • 0316-342433 • KvK 9180361 • info@sfin.nl • sfin.nl

S-Makelaars

Gewoon zoals wij zijn!



Grietsestraat 150 • 6901 GW Zevenaar • 0316-342433 • KvK 75695502 • info@s-makelaars.nl • s-makelaars.nl